L'ACCUEIL DES AÎNÉS À SÈVREMOINE

SÈVREMOINE CCAS

ACCUEILLIR LES AÎNÉS

Le projet de Sèvremoine exprime la volonté des élus d'offrir à tous les Sévréens des services attractifs et adaptés.
Les aînés de notre territoire, de plus en plus nombreux, expriment des besoins nouveaux et variés.
Si les plus jeunes des aînés sont très majoritairement autonomes, il est sage de prévoir les années à venir. Quel logement ? Quelles activités ? Quelles possibilités si je deviens moins autonome ?
Des questions qu'il ne faut pas se poser trop tard !
Des élus, des habitants, des bénévoles, des responsables d'établissements travaillent en commun sur le thème du vieillissement, et la première contribution de ce groupe est la rédaction d'un livret présentant ce qui existe sur notre territoire.
Quels professionnels puis-je contacter ?
Quelles sont les aides financières ?
Si j'ai besoin d'aides à domicile, ou si je dois aller en établissement, comment cela se passe-t-il ? Quelles sont les structures sur Sèvremoine ?
Un livret d'information donc, et une invitation à préparer les années à venir, voilà l'ambition de ce livret.
Bonne lecture.
Bonne découverte.

MICHEL ROUSSEAU
Vice-président du CCAS de Sèvremoine

SOMMAIRE

04 UN RÉSEAU DE PROFESSIONNELS À VOTRE SERVICE

08 CARTE DES ÉTABLISSEMENTS DE SÈVREMOINE

10 PRÉSENTATION DES STRUCTURES DE SÈVREMOINE
- EHPAD "Le Clair Logis"
- Résidence autonomie "Les Mimosas"
- Résidence autonomie "Claire Fontaine" (MARPA)
- EHPAD "Les Sources"
- Résidence autonomie "L'Avresne"
- EHPAD "L'Air du temps"
- Résidence autonomie "Le Bosquet"
- EHPAD "Espace Marie Bernard"
- EHPAD "Sainte Marie"

28 CONNAÎTRE LES AIDES FINANCIÈRES

30 LE SOUTIEN À DOMICILE

34 DES ACTIVITÉS À LA PORTÉE DE TOUS

UN RÉSEAU DE PROFESSIONNELS À VOTRE SERVICE

Bien vieillir suppose de savoir à qui s'adresser pour ses démarches. Des lieux de proximité existent pour vous informer et vous orienter en cas de difficultés.

LE CENTRE LOCAL D'INFORMATION ET DE COORDINATION GÉRONTOLOGIQUE (CLIC)

Le CLIC (Centre Local d'Information et de Coordination) est un lieu d'accueil, d'écoute, d'information et de coordination pour les personnes âgées de plus de 60 ans et leur entourage.
Service public gratuit, confidentiel et personnalisé, le CLIC analyse vos besoins, vous renseigne, vous accompagne et vous oriente vers les organismes compétents pour tout ce qui concerne :

- les services d'aide et de soins à la personne
- les différents modes d'accueil et structures d'hébergement
- l'aide aux démarches administratives et à la constitution de dossiers d'aides financières
- le soutien à l'aidant
- l'adaptation de l'habitat

Il travaille avec l'ensemble des partenaires locaux ou départementaux.

Pour Sèvremoine contactez le CLIC de Mauges Communauté :
La Loge - rue Robert Schuman - Beaupréau - 49600 Beaupréau-en-Mauges
Sur rendez-vous
T. 02 41 71 77 00 - clic@maugescommunaute.fr
www.maugescommunaute.fr

LE CENTRE COMMUNAL D'ACTION SOCIALE (CCAS)

Promoteur de l'action sociale communale de proximité, le CCAS mène une action générale de prévention et de développement social. Il accueille les habitants de la commune cherchant un renseignement ou un service facilitant leur vie quotidienne (aide aux démarches, aide sociale, aide facultative).

Le CCAS développe différentes activités, directement orientées vers les populations concernées : aide et accompagnement des personnes âgées, aide aux personnes handicapées, aux enfants, aux familles en difficulté, lutte contre les exclusions.

Le CCAS de Sèvremoine a repris depuis le 1er janvier 2018, la gestion des structures publiques communales ainsi que le portage de repas, à savoir :

- L'EHPAD "Le Clair Logis" au Longeron,
- La résidence autonomie "Les Mimosas" à St André de la Marche,
- La résidence autonomie "Claire Fontaine" (MARPA) à St Crespin sur Moine,
- La résidence autonomie "l'Avresne" à St Macaire en Mauges,
- La résidence autonomie "Le Bosquet" à Tillières.

Plus d'infos :
T. 02 41 55 36 76 - ccas@sevremoine.fr

LA MAISON DÉPARTEMENTALE DE L'AUTONOMIE (MDA)

La Maison Départementale de l'Autonomie accompagne les personnes en perte ou en manque d'autonomie, quel que soit leur âge : enfants, adolescents, adultes, en situation de handicap et personnes âgées.
La MDA peut vous soutenir sur votre projet de vie.

Des réponses adaptées aux situations vous seront proposées : allocations, prestations, carte mobilité inclusion, accueil et accompagnement médico-social…

Plus d'infos :
Maison Départementale de l'Autonomie (MDA)
6 rue Jean Lecuit 49100 Angers
T. 02 41 81 60 77 - contact@mda.maine-et-loire.fr

LA MÉTHODE D'ACTION POUR L'INTÉGRATION DES SERVICES D'AIDE ET DE SOINS DANS LE CHAMP DE L'AUTONOMIE (MAIA)

La MAIA est une méthode qui associe tous les acteurs engagés dans l'accompagnement des personnes âgées de 60 ans et plus en perte d'autonomie, et de leurs aidants grâce à une démarche novatrice : l'intégration des services d'aide et de soins.

La MAIA apporte une réponse différente, de par sa globalité et son efficacité, aux défis croissants que représente cet accompagnement.

La méthode œuvre :
- à la lisibilité du système d'aide et de soins,
- à la simplification et à l'optimisation du parcours des personnes âgées,
- au soutien à domicile des publics concernés, aussi longtemps que possible et dans les meilleures conditions.

Plus d'infos :
T. 02 41 35 15 15 - maia.maineetloire@gmail.com

LES PÔLE D'ACTIVITÉS ET DE SOINS ADAPTÉS (PASA)

Ils visent à accompagner de manière spécifique les personnes atteintes de la maladie d'Alzheimer ou syndromes apparentés en :
- entretenant les facultés restantes pour préserver et maintenir une certaine autonomie,
- proposant des activités collectives ou individuelles en vue de limiter les troubles du comportement,
- permettant aux personnes accueillies de maintenir des liens sociaux,
- procurant des temps de bien-être et de détente.

Plusieurs pôles sont présents sur Sèvremoine, vous les retrouverez dans les informations de chaque établissement.

VIA-TRAJECTOIRE

Via-Trajectoire est un portail d'orientation. Il vous aide à trouver une maison de retraite ou une résidence autonomie qui correspond à vos critères. Il vous permet également de faire votre demande en ligne, de transmettre votre dossier à votre médecin traitant et de suivre l'avancement de votre dossier.

Le site Via-Trajectoire propose à toute personne qui cherche une place en établissement :
- un annuaire national des maisons de retraite et résidences autonomie,
- une aide à la recherche des établissements répondant à vos critères,
- le formulaire unique national de demande d'admission,
- la transmission sécurisée des données médicales.

Via-Trajectoire est un service public gratuit, confidentiel et sécurisé. Son but est de simplifier votre admission en maison de retraite, il est accessible aux personnes que vous désignez ou qui agissent en votre nom. En cours de déploiement, cet outil est obligatoire.

Plus d'infos :
www.viatrajectoire.fr

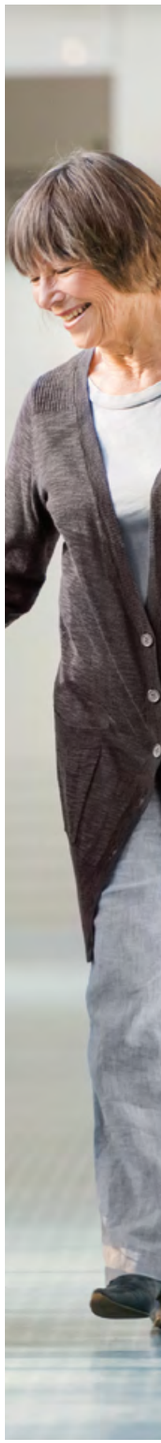

LES STRUCTURES D'ACCUEIL DE SÈVREMOINE

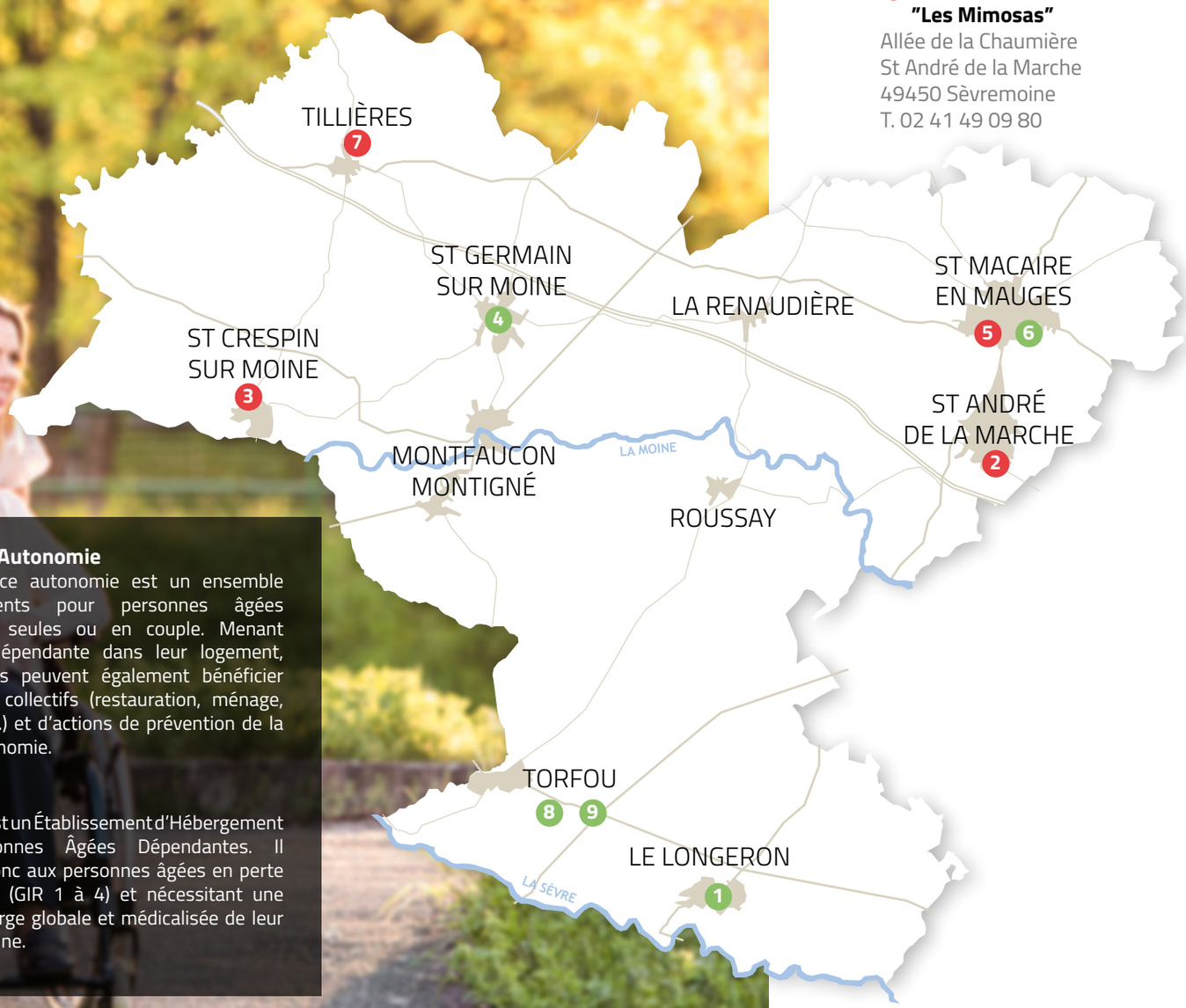

Résidence Autonomie
une résidence autonomie est un ensemble de logements pour personnes âgées autonomes, seules ou en couple. Menant une vie indépendante dans leur logement, les résidents peuvent également bénéficier de services collectifs (restauration, ménage, animations...) et d'actions de prévention de la perte d'autonomie.

EHPAD
Un EHPAD est un Établissement d'Hébergement pour Personnes Âgées Dépendantes. Il s'adresse donc aux personnes âgées en perte d'autonomie (GIR 1 à 4) et nécessitant une prise en charge globale et médicalisée de leur vie quotidienne.

1 EHPAD "Le Clair Logis"
Rue de la Lèche
Le Longeron
49710 Sèvremoine
T. 02 41 46 43 33

2 Résidence autonomie "Les Mimosas"
Allée de la Chaumière
St André de la Marche
49450 Sèvremoine
T. 02 41 49 09 80

3 Résidence autonomie "Claire Fontaine" MARPA
1 rue Beauséjour
St Crespin sur Moine
49230 Sèvremoine
T. 02 41 70 47 60

4 EHPAD "Les Sources"
6 rue d'Anjou
St Germain sur Moine
49230 Sèvremoine
T. 02 41 64 61 68

5 Résidence autonomie "L'Avresne"
Allée de l'Avresne
St Macaire en Mauges
49450 Sèvremoine
T. 02 41 49 09 80

6 EHPAD "L'Air du Temps"
42 rue d'Anjou
St Macaire en Mauges
49450 Sèvremoine
T. 02 41 55 37 95

7 Résidence autonomie "Le Bosquet"
26 rue de la Poste
Tillières
49230 Sèvremoine
T. 02 41 70 19 94

8 EHPAD "Espace Marie Bernard"
3 rue Charles Foyer
Torfou
49660 Sèvremoine
T. 02 41 65 13 96

9 EHPAD "Sainte Marie"
78 Rue Nationale
Torfou
49660 Sèvremoine
T. 02 41 46 55 49

EHPAD

LE LONGERON

LE CLAIR LOGIS

Située en plein centre bourg, à proximité des commerces, des salles de sport et de la Maison des Loisirs, la résidence est facile d'accès et peut accueillir jusqu'à 77 résidents. De conception moderne et novatrice, tout est pensé pour le bien-être de chacun des résidents. De nombreux espaces communs sont à disposition des résidents et de leurs hôtes afin de partager d'agréables moments de détente et de convivialité.

Plus d'infos :
EHPAD
"Le Clair Logis"
Rue de la Boisselle
49710 Le Longeron
T. 02 41 46 43 33
secretariat.leclairlogis@sevremoine.fr
www.viatrajactoire.fr

Appartements
77 logements d'une surface de 21 m².

Espace commun
Grande salle à manger - mise à disposition d'un salon à chaque étage pour les familles...

Services à disposition
Restauration maison – blanchisserie – animations variées (jeux/lecture/sorties) – pôle protégé – blog des résidents.

Repas
Repas extérieurs et animations sur réservation ouverts aux personnes âgées de plus de 60 ans demeurant au Longeron.
Repas extérieurs ouverts aux familles.
Portage ou retraits de repas ouverts.

Tarifs
Pour tout renseignement contacter le 02 41 46 43 33.

Organisme gestionnaire
CCAS de Sèvremoine.

Photos © Olivier Rabard

RÉSIDENCE AUTONOMIE

ST ANDRÉ DE LA MARCHE

LES MIMOSAS

À proximité des services, la résidence offre un environnement calme et agréable. Le parc boisé attenant, véritable "poumon vert" aménagé, offre de belles promenades. Non médicalisée, la résidence peut accueillir jusqu'à 20 résidents dans une ambiance chaleureuse et familiale.

Plus d'infos :
Résidence autonomie
"Les Mimosas"
Allée de la Chaumière
St André de la Marche
49450 Sèvremoine
avresne@sevremoine.fr

Appartements
10 logements : 2 T3 (62 m²) et 8 T2 (51m²).

Espaces communs
Belle salle à manger – bibliothèque – salon – parking.

Services à disposition
Déjeuner – animations – sécurité-téléalarme – portage de repas possible.

Repas
Déjeuners extérieurs sur réservation ouverts aux personnes âgées de plus de 60 ans demeurant à St André de la Marche et aux familles.

Tarifs
Pour tout renseignement contacter le 02 41 49 09 80.

Organisme gestionnaire
CCAS de Sèvremoine.

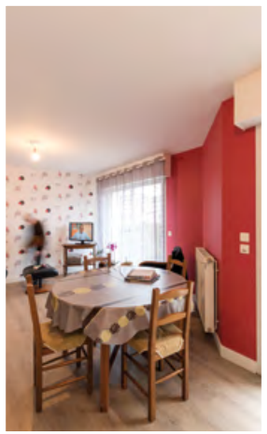

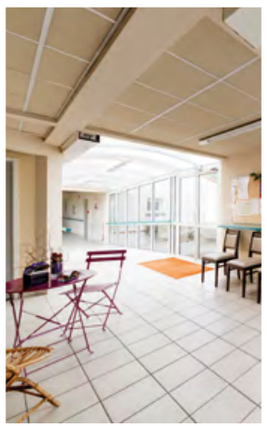

Photos © Olivier Rahard

RÉSIDENCE AUTONOMIE

ST CRESPIN SUR MOINE

CLAIRE FONTAINE (MARPA)

Située à proximité des commerces, la résidence offre un cadre de vie calme et sécurisant, facile d'accès. Non médicalisée, à caractère familial, elle accueille jusqu'à 24 résidents. "Un vrai chez soi ouvert sur la vie !"

Plus d'infos :

Résidence autonomie
"Claire Fontaine" (MARPA)
1 rue Beauséjour
St Crespin sur Moine
49230 Sèvremoine
T. 02 41 70 47 60
clairefontaine@sevremoine.fr

Appartements
21 logements permanents de 21 à 46 m² de plain-pied ouverts sur une terrasse ou un jardinet.

Espaces communs
Une grande pièce de vie-salle à manger – un patio aménagé – un petit salon – des espaces agrémentés de bancs – une terrasse – un petit parc animalier.

Hébergement temporaire
2 logements équipés et meublés pour un besoin ponctuel d'une durée d'une semaine à 3 mois (hospitalisation du conjoint, reprise de confiance après une hospitalisation, départ en vacances des enfants…).

Services à disposition
Repas maison – animations soutenues par une équipe de 12 bénévoles – sécurité-téléalarme 7j/7 – blanchisserie possible. Déjeuners extérieurs et/ou animations sur réservation ouverts aux personnes âgées de plus de 60 ans demeurant à St Crespin sur Moine. Déjeuner extérieur ouvert aux familles.

Tarifs
Pour tout renseignement contacter le 02 41 70 47 60.

Organisme gestionnaire
CCAS de Sèvremoine.

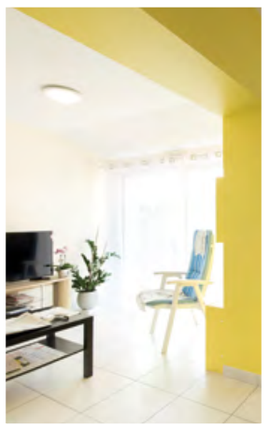

Photos © Olivier Rahard

EHPAD

ST GERMAIN SUR MOINE

LES SOURCES

Située au cœur du bourg, la résidence "Les Sources" bénéficie d'un accès facile par la voie rapide Nantes/Cholet. Elle propose 81 chambres d'hébergement permanent ponctuant un vaste ensemble architectural, avec des galeries permettant de se rendre d'un bâtiment à l'autre sans multiplier les pas.

Plus d'infos :

EPHAD
"Les Sources"
6 rue d'Anjou
St Germain sur Moine
49230 Sèvremoine
T. 02 41 64 61 68
mr.saintgermain@wanadoo.fr
www.viatrajactoire.fr

Appartements
81 logements d'une superficie de 22 à 23 m², avec des espaces collectifs pour chacun.
L'ouverture d'une ligne téléphonique est proposée par la résidence.
Salle de bain, avec douche et WC, adaptée aux personnes à mobilité réduite.

Espaces communs
Hall d'accueil prolongé par la "place du village" avec salon de coiffure et espace boutique – un espace bien-être – nombreux jardins-patios intérieurs – salles d'animations et de culte – grande salle à manger.

Hébergement temporaire
10 chambres d'hébergement temporaire.

Services à disposition
Restauration maison – blanchisserie – animations variées (jeux/lecture/sorties) – une unité sécurisée de 14 chambres pour des personnes désorientées avec des troubles du comportement – un PASA (Pôle d'Activités et de Soins Adaptés) accueille des résidents en journée pour des activités sociales, ludiques et stimulantes – une unité de 9 chambres, chacune équipée de rails de transfert pour l'aide à la mobilisation – un minibus TPMR (avec plate-forme électrique pour un accès aisé des personnes en fauteuils roulants) qui permet de nombreuses sorties à l'extérieur.

Repas extérieurs sur réservation ouverts aux seniors demeurant à St Germain sur Moine pour déjeuner du lundi au vendredi.

Tarifs
Pour tout renseignement contacter le 02 41 64 61 68.

Organisme gestionnaire
Établissement public autonome – fonction publique hospitalière.

Photos © Olivier Rahard

RÉSIDENCE AUTONOMIE

ST MACAIRE EN MAUGES

L'AVRESNE

La résidence est proche du centre-ville, des rues commerçantes et du marché. Elle est également à proximité immédiate d'équipements culturels et associatifs. Dans un environnement calme, elle peut accueillir jusqu'à 90 résidents.

Plus d'infos :

Résidence autonomie
"L'Avresne"
Allée de l'Avresne
St Macaire en Mauges
49450 Sèvremoine
T. 02 41 49 09 80
avresne@sevremoine.fr

Appartements
53 logements dont 16 T1 bis (39m²) et 37 T2 (51m²).

Espace commun
Grande salle à manger - bibliothèque – salon – salles d'activités – espaces conviviaux – salle "zen" – parking.

Services à disposition
Déjeuner maison – animations – sécurité – téléalarme – portage de repas possible – mise à disposition d'une machine à laver.

Déjeuners extérieurs et/ou animations sur réservation ouverts aux personnes âgées de plus de 60 ans demeurant à St Macaire en Mauges. Déjeuners extérieur ouverts aux familles.

Tarifs
Pour tout renseignement contacter le 02 41 49 09 80.

Organisme gestionnaire
CCAS de Sèvremoine.

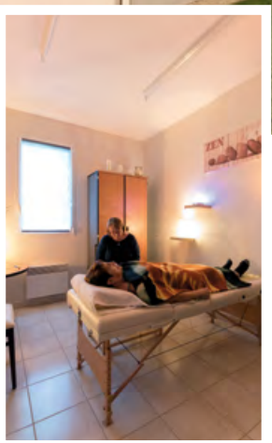

EHPAD

ST MACAIRE EN MAUGES

L'AIR DU TEMPS

Proche du centre-ville, l'établissement dispose de logements de qualité, d'un bel espace paysager et de parkings, favorisant l'ouverture de cette structure d'accueil médicalisée, claire, chaleureuse et conviviale. Une cinquantaine de salariés accompagnent chaque jour les résidents. L'EHPAD "L'Air du Temps" peut accueillir jusqu'à 93 résidents.

Plus d'infos :

EHPAD
"L'Air Du Temps"
42 rue d'Anjou
St Macaire en Mauges
49450 Sèvremoine
T. 02 41 55 37 95
maisonretraite.stmacaire@wanadoo.fr
www.viatrajectoire.fr

Appartements
93 appartements d'une surface de 22 à 23 m² avec salle de bain équipée d'une douche et d'un WC.

Espaces communs
Grande salle à manger – un espace rencontre lumineux à chaque étage.

Services à disposition
Restauration maison – blanchisserie - animations variées – Pôle d'Accueil et de Soins Adaptés (PASA) – snoezelen – service bien-être (massage corporel).
Mise à disposition d'un lieu de restauration pour les familles et d'une chambre.

Tarifs
Pour tout renseignement contacter le 02 41 55 37 95.

Organisation gestionnaire
Association de Loi 1901 (association de Bienfaisance de St Macaire en Mauges). Établissement privé à but non lucratif.

Photos © DR

RÉSIDENCE AUTONOMIE

TILLIÈRES

LE BOSQUET

Au cœur du bourg et à proximité de services, la résidence se situe dans un parc paysager comprenant un jardin aérien, un espace animalier, un espace de jeux pour enfants. Un espace pique-nique extérieur avec terrasse et pergola et un autre couvert dans une serre sont mis à disposition. "Le Bosquet" peut accueillir jusqu'à 24 résidents.

Plus d'infos :

Résidence autonomie
"Le Bosquet"
26 rue de la Poste
Tillières
49230 Sèvremoine
T. 02 41 70 19 94
lebosquet@sevremoine.fr

Appartements
17 appartements permanents au rez-de-chaussée dont 14 T1bis (36m²) et 3 T2 (48m²).

Espaces communs
Une salle de restauration – un salon – une salle d'animation à l'intérieur et à l'extérieur dans une serre aménagée. Accessible aux personnes handicapées.

Hébergement temporaire
4 appartements temporaires meublés T1 à l'étage (21m²) – ascenseur disponible.
Accueils de jour possibles de 10h à 17h (animations, repas)
2 places disponibles pour personnes en GIR 4.

Services à disposition
Repas maison – animations – sécurité – téléalarme – blanchisserie et soins de confort possibles.

Déjeuners extérieurs
Ouverts aux personnes âgées de plus de 60 ans demeurant à Tillières et à hauteur de 16 repas par mois minimum.
Repas invités possibles sur réservation 7j/7.

Tarifs
Pour tout renseignement contacter le 02 41 49 09 80.

Organisme gestionnaire
CCAS de Sèvremoine.

Photos © Olivier Rahard

EHPAD

TORFOU

ESPACE MARIE BERNARD

L'Espace Marie Bernard se situe à la maison-mère des sœurs de Torfou. La structure est facile d'accès. Elle se situe dans un environnement agréable et fonctionnel.
Le bâtiment est entouré d'un grand parc et bénéficie d'un grand potager. La capacité d'accueil est de 61 résidents.

Plus d'infos :

EHPAD
"Espace Marie Bernard"
3 rue Charles Foyer
Torfou
49660 Sèvremoine
T. 02 41 65 13 96
espace-marie-bernard@orange.fr

Appartements
61 logements de 18 à 20 m² adaptés aux personnes à mobilité réduite.

Espaces communs
La structure dispose de 3 salles à manger selon l'état de dépendance des résidents, une salle d'animation, plusieurs séjours et des espaces de convivialité.

Services à disposition
Restauration traditionnelle maison – blanchisserie – sécurité – animations – Espace dédié à l'accompagnement des personnes âgées présentant des troubles cognitifs – Les personnes âgées accueillies, religieuses et laïcs, sont accompagnées par une équipe de professionnels formés et compétents.

Tarifs
Pour tout renseignement contacter le 02 41 65 13 96.

Organisme gestionnaire
Association Marie Bernard (statut associatif de loi 1901). Établissement privé à but non lucratif.

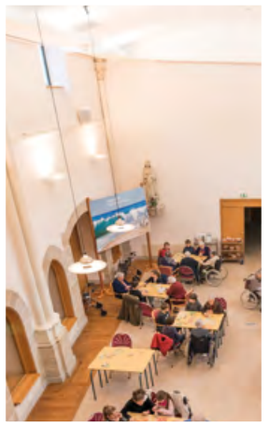

Photos © Olivier Rahard

EHPAD

TORFOU

RÉSIDENCE SAINTE MARIE

Située entre bourg et campagne aux confins de trois anciennes provinces, la résidence réaménagée en 2016, propose un cadre lumineux et bucolique dans un esprit "Place de village" aux accents des arts majeurs pour un nouvel art de vivre. Elle peut accueillir jusqu'à 80 personnes.

Plus d'infos :
EHPAD
"Résidence Sainte Marie"
78 rue Nationale
Torfou
49660 Sèvremoine
T. 02 41 46 55 49
rsm@orange.fr - www.acops-torfou.fr

Appartements
80 appartements d'une surface de 22 à 23 m² avec salle de bain équipée douche.

Espaces communs
Plusieurs salons de restauration équipés d'un coin cuisine pour les familles – salle de projection.

Services à disposition
Restauration interne – blanchisserie – animations variées (jeux/lecture/sorties) – PASA (Pôle d'Activités et de Soins Adaptés)
Une équipe de 60 bénévoles propose notamment du transport solidaire réservé aux résidents.
Portage de repas : s'adresser à la mairie annexe.

Déjeuners extérieurs
Repas et animations ouverts aux personnes âgées extérieures à la résidence.

Tarifs
Pour tout renseignement contacter le 02 41 46 55 49.

Organisme gestionnaire
Association de loi 1901 Sainte Marie des Buis. Établissement privé à but non lucratif.

Photos © Olivier Rahard

CONNAÎTRE LES AIDES FINANCIÈRES

L'ALLOCATION PERSONNALISÉE À L'AUTONOMIE (APA)

Les dossiers d'APA peuvent être retirés dans les Centres Locaux d'Information et de Coordination (CLIC) et les Centres Communaux d'Action Sociale (CCAS).
L'allocation versée par le conseil départemental s'adresse aux personnes âgées de 60 ans et plus, en situation de perte d'autonomie (en référence à la grille nationale AGGIR) et nécessitant une aide pour réaliser les actes de la vie quotidienne.
À domicile, l'APA sert principalement à rémunérer des heures d'aide à domicile. D'autres dépenses peuvent être prises en charge : la location d'une téléalarme, le portage de repas, des aides techniques… Le montant de l'allocation varie en fonction du degré de perte d'autonomie, des besoins et des ressources de la personne.
En établissement, l'APA permet de financer tout ou partie du tarif dépendance facturé par la structure d'hébergement.

Plus d'infos : T. 02 41 81 60 77 - contact@mda.maine-et-loire.fr

L'AIDE SOCIALE À L'HÉBERGEMENT

Cette aide est accordée par le conseil départemental aux personnes résidant dans un établissement conventionné à l'aide sociale, et dont les ressources ne sont pas suffisantes pour faire face aux frais d'hébergement (aide soumise à l'obligation alimentaire, récupérable sur la succession ou la donation.)

Plus d'infos : T. 02 41 81 60 77 - contact@mda.maine-et-loire.fr

LA TECHNICOTHÈQUE

Pour accéder aux services de la Technicothèque, les personnes doivent être éligibles et avoir sollicité l'Allocation Personnalisée d'Autonomie (APA) ou la Prestation de Compensation du Handicap (PCH).
La Technicothèque permet de doter les bénéficiaires de tout type de matériel qui vient compenser ou prévenir une déficience, un handicap, une perte d'autonomie.
Plus de 300 aides techniques sont ainsi recensées, allant des dispositifs d'alerte à des aides facilitant la mobilité ou la toilette.
Quelques exemples : barre d'appui, fauteuil roulant, télé-agrandisseur.
Les outils accordés sont individuels mais doivent être réutilisables.

Plus d'infos : T. 02 41 81 60 77 - contact@mda.maine-et-loire.fr

L'AIDE SOCIALE AIDE-MÉNAGÈRE

Cette aide versée par le conseil départemental est accordée aux personnes âgées ou handicapées ayant de faibles ressources. Elle permet de prendre en charge des heures d'aide-ménagère. Elle est attribuée en fonction des ressources et peut être récupérable sur la succession ou la donation.
Attention : tous les organismes d'aide à domicile ne sont pas conventionnés par le conseil départemental de Maine-et-Loire pour intervenir auprès des bénéficiaires de l'aide sociale.
N'hésitez pas à vous renseigner auprès des services du conseil départemental ou auprès du CLIC de Mauges Communauté.

Plus d'infos : T. 02 41 81 60 77 - contact@mda.maine-et-loire.fr

LES AUTRES AIDES

Les aides au logement

À domicile ou en établissement, vous pouvez solliciter une aide financière destinée à **réduire les dépenses liées au logement auprès de la CAF (ou de la MSA pour les retraités** qui relèvent du régime agricole).

Les aides des caisses de retraite

Lorsque vous ne pouvez pas bénéficier de l'APA, votre caisse de retraite peut vous apporter des aides financières ou matérielles. Par ailleurs, certaines d'entre elles développent des actions de prévention destinées à prévenir le risque de perte.

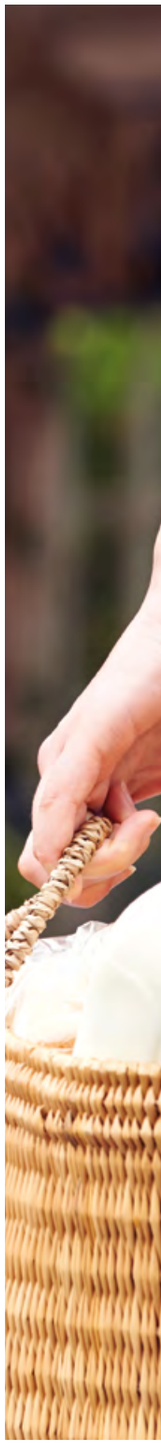

LE SOUTIEN À DOMICILE

Aujourd'hui, de nombreux dispositifs d'accompagnement et de services, agréés pour intervenir auprès de personnes âgées sur l'ensemble de Sèvremoine, facilitent le maintien à domicile. Ils peuvent notamment assurer les tâches courantes dans les meilleures conditions : ménage, repassage, entretien du linge, courses, accompagnement aux actes quotidiens...

LES SERVICES D'AIDE ET D'ACCOMPAGNEMENT

Les services d'aide et d'accompagnement à domicile désignent les organismes privés ou publics qui interviennent en qualité de prestataires, pour des actions liées aux actes essentiels de la vie. Ils accompagnent notamment les personnes âgées dépendantes, les personnes handicapées ainsi que les familles fragilisées. Les services intervenant auprès des publics fragiles au sens du Code de l'Action Sociale et des Familles (CASF) relèvent du régime de **l'autorisation** délivrée par le président du conseil départemental.

SE FAIRE SOIGNER À DOMICILE

Les services de soins, centres de santé infirmiers et infirmiers libéraux ont vocation à prodiguer tous les soins d'hygiène et médicaux nécessaires au maintien à domicile, sur prescription de votre médecin traitant. Consultez les pages jaunes pour retrouver les infirmiers et kinésithérapeutes libéraux de votre commune.

LES SERVICES DE SOINS INFIRMIERS À DOMICILE

Les services de soins infirmiers à domicile interviennent au domicile des personnes : âgées, en situation de handicap et de moins de 60 ans atteintes de certaines pathologies. Ils contribuent à prévenir la perte d'autonomie, à limiter les incapacités et à lutter contre l'isolement. 3 services sont disponibles à Sèvremoine :

SSIAD du Val de Moine
40 bis rue lofficial
Montfaucon-Montigné
T. 02 41 64 67 68

Centre de santé St Raphaël
82 rue Nationale
Torfou
T. 02 41 46 54 25

Centre de Soins de St Macaire
82 rue de Bretagne
St Macaire en Mauges
T. 02 41 55 33 22

LES SERVICES À LA PERSONNE

Les Services À la Personne (SAP) désignent entre autre des activités d'assistance aux personnes âgées ou handicapées exercées en mode mandataire. Ils visent à répondre aux besoins croissants des familles d'être épaulées dans leur vie quotidienne. Ils ouvrent droit à des avantages fiscaux et sociaux, et peuvent être rémunérés au moyen du **chèque emploi service universel.** Plus d'infos sur les CESU : www.servicesalapersonne.gouv.fr - www.cesu.urssaf.fr.

BÉNÉFICIER D'UN PORTAGE DE REPAS À DOMICILE

Le service de portage s'adresse à toute personne ayant perdu temporairement ou définitivement la volonté ou la capacité de cuisiner ses repas. 5 services sont disponibles à Sèvremoine.

Le Longeron
Résidence le Clair Logis
Portage ou retrait des repas à la résidence
T. 02 41 46 43 33

Montfaucon-Montigné
Mairie annexe
T. 02 41 49 19 60

Torfou
Mairie annexe
T. 02 41 46 63 09

La Renaudière / Roussay
St André de la Marche
St Macaire en Mauges
Résidence l'Avresne
T. 02 41 49 09 80

St Germain sur Moine
Tillières
CCAS Beaupréau en Mauges
T. 02 41 70 76 60

L'AIDE AUX AIDANTS

Vous êtes confronté à une situation difficile et vous vous posez des questions ? Vous pouvez rencontrer un médecin et/ou un psychologue en prenant rendez-vous auprès du CLIC de Mauges Communauté (voir page 5).

COMMENT EMPLOYER UNE AIDE À DOMICILE ?

Employeur direct :
Vous recherchez vous-même l'aide à domicile et devenez ainsi son employeur. Le CESU peut être utilisé pour rémunérer la personne que vous employez. Un contrat de travail est nécessaire au-delà de 8h/mois.

Service mandataire :
Vous êtes l'employeur de l'aide à domicile et vous déléguez les formalités administratives à une association ou un service : bulletin de salaire, déclarations... Un contrat de travail est nécessaire.

Service prestataire :
Vous préférez une formule sans contrat de travail. L'association ou le service auquel vous faites appel est l'employeur de votre aide à domicile.

Roussay / St André de la Marche
St Macaire en Mauges
ADMR Le Menhir des Mauges
15 place Sainte Marguerite
St Macaire en Mauges
T. 02 52 21 02 57
stmacaire@asso.fede49.admr.org

Torfou et Le Longeron
ADMR Torfou Le Longeron
Espace Marzelle, rue de la Sorinière
Le Longeron - T. 02 52 21 02 55
torfou-longeron@asso.fede49.admr.org

Tillières
ADMR La Sanguèze
9 place Monseigneur Dupont
49600 Gesté - T. 02 41 63 19 32
sangueze@asso.fede49.admr.org

La Renaudière / Montfaucon-Montigné / St Crespin sur Moine
St Germain sur Moine
ADMR La Moine
11 t place du Château de Mondement
St Germain sur Moine
T. 02 52 21 02 56
lamoine@asso.fede49.admr.org

AIDE AUX COURSES ET AUTRES DÉPLACEMENTS

Entr'aide intramuros St André / St Macaire
Entr'aide propose aux personnes âgées des services comme faire ses courses en grandes surfaces et autres magasins, faire des petits déplacements (médecin, kiné, dentiste, coiffeur...) mais uniquement sur les deux communes concernées ou encore des petits dépannages comme une bonbonne de gaz à changer.

St André de la Marche et St Macaire en Mauges
T. 02 41 55 34 89 - info.entraide.49@gmail.com

"Une solution pour faire ses courses"
Service de proximité qui permet aux adhérents de se retrouver tous les vendredis matin pour faire leurs courses.

St Germain sur Moine
Mairie annexe : T. 02 41 64 61 67

LE TRANSPORT SOLIDAIRE

Le transport solidaire est proposé aux personnes âgées de plus de 60 ans et/ou à mobilité réduite résidant sur la commune. Une indemnisation peut être demandée pour couvrir les frais de déplacement.

Mairie annexe du Longeron
T. 02 41 46 54 06

Mairie annexe de St Germain
T. 02 41 64 61 67

Marie annexe de Tillières
T. 02 41 70 47 83

Mairie annexe de La Renaudière
T. 02 41 30 20 16

Mairie annexe de St Macaire
T. 02 41 55 36 76

TRANSPORT À LA DEMANDE

Le Transport à la Demande (TAD) vous permet, sur un simple appel, de commander votre transport vers la gare de Clisson (aller et/ou retour), au minimum la veille pour le lendemain. Le véhicule passe vous chercher à un arrêt Anjoubus proche de chez vous sur tout Sèvremoine. Pour les personnes à mobilité réduite, le TAD effectue une prise en charge à domicile. Transport du lundi au vendredi entre 7h (1re prise en charge) et 19h (dernière dépose).
Tarif : 2 € trajet à l'unité (des tarifs plus avantageux existent avec le carnet de 10 tickets ou les abonnements).

Plus d'infos et réservations :
Anjoubus services, du lundi au vendredi de 8h45 à 12h30 et de 13h30 à 16h.
T. 02 41 814 814 - www.anjoubus.fr

SE SENTIR EN SÉCURITÉ CHEZ SOI

La téléassistance se compose d'un téléphone et d'un petit boîtier déclencheur que vous portez sur vous (autour du cou, du poignet...). En cas de besoin (chute, malaise...), vous pouvez facilement déclencher un signal vers votre centre d'appel en appuyant sur votre boîtier. Le professionnel qui reçoit l'appel vous contacte et/ou prévient un relais de voisinage (parents, amis...). Si nécessaire, il déclenche les secours (pompiers, SAMU...).
Liste des sociétés qui ont signé une convention avec Sèvremoine (d'autres prestataires sont susceptibles de vous proposer des services équivalents) :

ADHAP Services Cholet
T. 02 41 55 07 20
ADMR (voir page 31)
Filien Écoute ADMR
St Barthélémy d'Anjou

Générale des services
Cholet - T. 02 41 62 90 79
Parapharm
Montfaucon-Montigné
T. 02 41 64 76 86

Présence verte Angers
T. 02 41 31 77 00
Protecvie St Laurent des Autels - T. 02 40 98 49 49
Vitaris Ouest St Herblain
T. 02 51 80 58 80

L'abonnement à un service de téléalarme ouvre droit à un crédit d'impôts.
Plus de renseignements dans vos mairies ou sur : www.sevremoine.fr

DES ACTIVITÉS À LA PORTÉE DE TOUS

Venez découvrir toutes les activités proposées à Sèvremoine.

LES RÉSIDENCES AUTONOMIE ET LE CCAS

Des activités sont organisées par les résidences autonomie. Elles peuvent être proposées aux personnes de plus de 60 ans sans qu'elles soient pour autant résidentes de la structure. Si vous êtes intéressé par les programmes, n'hésitez pas à contacter la résidence de votre commune déléguée.
De même vos communes déléguées sont force d'animations, dans le cadre de la Semaine Bleue par exemple. N'hésitez pas à vous renseigner dans vos mairies déléguées.

LE CENTRE SOCIAL INDIGO

Le secteur Adultes et vie sociale met en place différentes actions afin de lutter contre l'isolement des personnes âgées. Différents ateliers sont proposés tout au long de l'année, ainsi que des activités estivales.

Plus d'infos :
T. 02 41 49 06 49
centresocialindigo@orange.fr - http://csindigo.centres-sociaux.fr

LES CLUBS DES AÎNÉS (CONTACTEZ VOTRE MAIRIE DÉLÉGUÉE)

- **La Renaudière :** Club des Menhirs
- **Le Longeron :** Amitié d'automne
- **Montfaucon-Montigné :** Club de l'Amitié
- **Roussay :** Club de la Gaieté
- **St André de la Marche :** Plaisir d'Automne
- **St Crespin sur Moine :** Le Sourire Crespinois
- **St Germain sur Moine :** Amitiés Germinoises
- **St Macaire en Mauges :** La Joie de Vivre
- **Tillières :** La Grappe d'Or
- **Torfou :** Rendez-vous de la Gaieté

Ces listes ne sont pas exhaustives. Sèvremoine est un territoire très riche en services (comme les bibliothèques/médiathèques) ou associations dynamiques et variées qui proposent un panel d'activités pour tous.
N'hésitez pas à vous renseigner auprès de vos mairies annexes.

Remerciement spécial à tous les responsables des établissements d'accueil pour leur implication dans la réalisation de ce livret.

CCAS DE SÈVREMOINE
Hôtel de ville - 23 place Henri Doizy
St Macaire en Mauges 49450 Sèvremoine
T. 02 41 55 36 76 - contact@sevremoine.fr
www.sevremoine.fr

SÈVREMOINE CCAS

Maquette : Service communication de la commune nouvelle de Sèvremoine - Réalisation : Vivien Infographie - Août 2019